

広報

# れんげい

2016.11 第128号

## もくじ

- 特集……………P2～P3
- まちの話題……………P4～P6
- 行政……………P7
- 保健・福祉……………P8
- 観光・イベント……………P9～P10
- 安心・安全……………P11
- おしらせ……………P12～P16
- 図書室……………P17
- 子ども・環境・3町村人口……………P18

## 特集

秋を楽しみましょう♪

表紙写真：南山城小学校稲刈り体験（笠置小学校との2小合同学習）

# 特集 秋を楽しみましょう♪

秋になるとよく「〇〇の秋」という言葉を耳にします。どうして秋にだけ、そういった言葉があるのでしょうか。いろいろな秋の中から3つご紹介します。

1つは「**行楽の秋**」です。秋は晴天が続き、1年の内で活動するのに最も環境が整った季節です。また山々が色鮮やかに染まるため、創作意欲が湧き、芸術祭や展覧会、お祭りやイベントが盛んに開かれるのも特徴です。

2つは「**食欲の秋**」です。秋は収穫の季節で、多くの食べ物が実り(旬)をむかえます。夏バテで弱った体を元に戻そうと自然と食欲が増します。それに加え、冬眠に備えて脂肪を貯めこむ本能は、動物はもちろん、人にもあるといわれています。そのため秋になると食欲が強くなります。

3つは「**スポーツの秋**」です。昭和39年に開催された東京オリンピック以降、スポーツに対する意識が高まり、開会式が行われた10月10日が「体育の日」(現在は10月の第2月曜日)と制定されました。さらに夏から冬にかけては基礎代謝量が高くなり、運動をすればするほど、痩せやすく健康的な体になる要因の一つだとも言われています。

過ごしやすい気温や美味しい食べ物など、最適な環境から「〇〇の秋」とさまざまな表現をされるようになりました。

## ～秋を楽しむイベントをご紹介します～

### JR 関西本線沿線ウォーキング 「もみじを通して五感を愉しむハイキング」

笠置町

紅葉の秋、笠置山もみじ公園では真っ赤に染められた紅葉が、辺り一面、幻想的な世界が広がります。また笠置寺境内には、かつて修験行場として栄え、行場めぐりとして名をとどめる周回コースがあります。笠置山の麓には、木津川の美しく見事な渓谷も見られ、巨岩・奇石が横たわる渓谷美に圧倒されます。最後は、わかさぎ温泉笠置いこいの館で癒されてはいかがでしょうか。



- 日時 11月20日(日) 雨天中止
- 受付 JR 笠置駅 午前9時15分～9時55分
- 出発 午前10時
- 解散 わかさぎ温泉 笠置いこいの館 午後2時頃(予定)
- 費用 500円  
(内、笠置寺拝観料300円・イベント保険50円、資料代150円)  
※別途 希望者のみ…わかさぎ温泉 笠置いこいの館の入浴料700円  
(100円引き券配布)
- 行程 JR 笠置駅→桜並木道→笠置山登山口→庚申堂→行場めぐり→  
笠置山もみじ公園→わかさぎ温泉 笠置いこいの館 (距離約5km)
- 問合せ 笠置町企画観光課 ☎ 0743・95・2301 (代表)

# 笠置山もみじ公園 ライトアップオープニングイベント

笠置町

日 時 11月5日(土) 午後7時~7時30分

場 所 笠置山もみじ公園

内 容 箏の演奏を聴きながら、秋の夜長を過ごしませんか。コーヒーの販売をおこないます。  
わかさぎ温泉 笠置いこいの館~笠置山頂の駐車場まで無料送迎バスを運行いたします。  
わかさぎ温泉 笠置いこいの館からの発車時刻は午後5時、午後6時、午後7時、午後8時です。

※笠置もみじ公園のライトアップは11月1日(火)~30日(水)までおこなっております。

問合せ 笠置町企画観光課 ☎0743・95・2301(代表)



# もみじまつり

笠置町

日 時 11月20日(日) 午前10時~午後3時

場 所 笠置山もみじ公園

内 容 テーマは「もみじと音楽のハーモニー」です。「音楽」と「ダンス」による催しがあります。  
360度もみじに囲まれた空間で一味違うもみじ狩りをお楽しみください。  
特産品等の販売には名物の「きじ釜めし弁当」のほか豚汁やぜんざい等を展覧しております。

主 催 笠置町、笠置町商工会

協 賛 一般社団法人 観光笠置

問合せ 笠置町企画観光課 ☎0743・95・2301(代表)



# 茶源郷まつり

和束町

開催日/開催期間 11月5日(土)~6日(日)

開催時間 1日目(午前10時~午後4時) 2日目(午前9時~午後4時)

場 所 和束運動公園(和束町白栖猪ヶ口25-5)周辺

JR加茂駅西口下車、奈良交通66系統和束町小杉行「和束山の家前」下車徒歩4分

内 容 「茶畑からお茶の魅力の全てを伝える。」をコンセプトに会場の全ての企画を通して「茶源郷・和束が持つほんまもんのお茶の魅力」を伝えていくまつりです。

参加費 無料

問合せ 茶源郷まつり実行委員会(和束町役場 総務課内) ☎0774・78・3001(代表) FAX 0774・78・2799



# 2016むら生き生きまつり



お茶の京都

南山城村

毎年恒例、11月23日(水・祝)は「むら生き生きまつり」の開催日です。

南山城村総合グラウンドで、午前10時~午後3時まで、村内で生産した特産品の販売をはじめ、ステージイベント、各種体験コーナーなど南山城村の秋を一日目いっぱい楽しめるイベント満載です。

また、産品なべやしいたけなどの地元産物を使った一品を味わってください。もちろん無料配布のきな粉もち、おいしいお茶のサービスでくつろいでいただけます。皆様、お誘いあわせのうえ是非お越しください。

・当日は会場までのバスを運行いたしますのでご利用ください。

※村内の方については、巡回バスを運行しますので、各戸配布のチラシをご覧ください。

## バス時刻表

月ヶ瀬口駅前発(月ヶ瀬口駅前→まつり会場へ)

①午前9時 ②午前9時25分 ③午前10時15分 ④午前11時15分

総合グラウンド発(まつり会場→月ヶ瀬口駅前へ)

①午後1時50分 ②午後2時50分 ③午後3時20分

問合せ 南山城村産業生活課 ☎0743・93・0105(直通)



南山城村親善「PR大使」のお笑いコンビ・コロコロチキチキペッパーズ出演決定!!



原木しいたけの炭火焼き



新鮮野菜の直売

## 宝物を探しに

笠置町



いどばた市に集う様子



手作りのアクリルたわし

9月22日(木)、笠置町すまいるセンター(旧 笠置保育所)でいどばた市が開かれました。

いどばた市は、井戸端会議のように人が自然と集まり、楽しく過ごせる場所づくりを目的に始まりました。町民が作り出す手工芸品やお家で眠ったままのモノを集めて販売し、企画した西館万理さんは「宝物を探しながら、そこで出会う人と素敵な時間を楽しんでほしい。」と話されていました。今回で第8回目となるいどばた市は遠方から、老若男女問わずたくさんの方が見られました。

## 年に1度の大掃除

笠置町

10月6日(木) JR笠置駅で、西日本旅客鉄道株式会社OB会・京都相楽支部による大掃除がおこなわれました。

谷喜太郎支部長を中心に、西日本旅客鉄道株式会社OB会の笠置町在住職員が、各自で草刈機やほうきを持ち寄り、担当箇所に分かれてテキパキと作業を終えました。当時の様子を懐かしみながら、「利用者が快適に過ごすことが出来るように、退職しても想っている。」と、熱い言葉を交わしていました。



達成感が溢れる集合写真

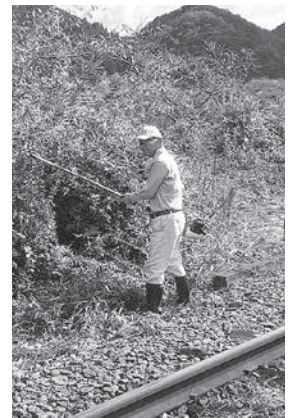

電車が通る時間を計算しながら作業を進める様子

## 第8回ナンバーワンフェスタ

和束町

10月16日(日)、関西国際空港駅で「第8回ナンバーワンフェスタ」が開かれました。

全国から27の自治体が参加し、シェア日本一または発祥の地である特産品の展示・販売をおこないました。

和束町は碾茶の生産量日本一で出場し、市町村紹介のコーナーでは、碾茶に加えて景観などをPRしました。また、和束町のブースでは煎茶などのお茶も振る舞われ、多くの人に好評をいただきました。



各市町村のパネル前で写真撮影に応じる茶茶ちゃん



ブース前でPRをする茶茶ちゃん

## 伊根町「うみゃーもんまつり」に参加してきました！

和束町

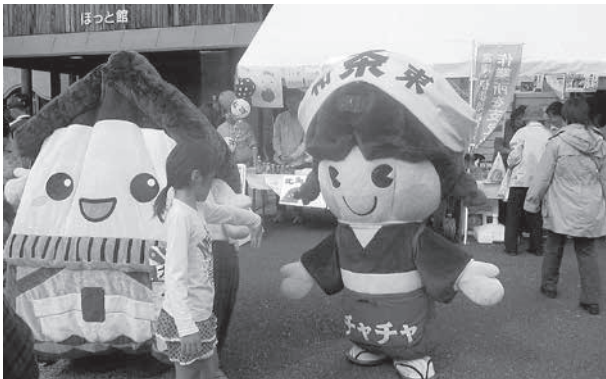

伊根町のふなやん（左）と交流する和束町の茶茶ちゃん（右）

10月23日（日）、和束町と同じく「日本で最も美しい村連合」に加盟し、友好協定を結んでいる伊根町で、マグロの即売会や地元の特産品等を一堂に集めた「伊根のうみゃーもんまつり」が開かれました。

当日は和束町も参加し、観光PRやお茶の販売を通して多くの人と交流し、会場も大勢の人で賑わう等、同イベントを通して両町の交流を深めました。

また、来月11月6日（日）に開催される茶源郷まつりの際には、伊根町からお越しいただき、海産物等を販売していただく予定です。周辺の皆様におかれましてもぜひ、お越しください。

## 地域との交流盛んに

南山城村

南山城村と包括提携協定を結んでいる大阪国際大学（守口市）の学生や、大学がある守口市の小学生の約30人が高尾地域で稲刈りの体験をおこないました。

高尾地域には、大阪国際大学の研修宿泊施設「<sup>くんしやうあん</sup>薫笑庵」が昨年開設され、地域の方々との交流が盛んにおこなわれています。

その中で、6月に田植えをおこない、その収穫が10月9日（日）におこなわれました。

高尾地域の方々から、学生や子どもたちが稲刈りの方法について、指導を受け一緒に汗を流し作業をおこないました。その後は、薫笑庵にて昼食をとり、自然を満喫し守口へ帰りました。

学生はこの他にも高尾地域で地域の地蔵盆やお祭りにも参加しており、大阪国際大学は地域の方々と共に地域の活性化をおこなっていくため1年を通じて活動の支援をおこなっていただいています。



地域の方が学生に手とり、足とり教える

## 消防車に救急車

南山城村

南山城保育園では、10月14日（金）、火災想定避難訓練をおこないました。

みんなで園庭に避難をし、そのあと保育士による消火器を使った訓練もおこないました。

訓練後は、相楽中部消防署東部出張所のご協力のもと、園児達が消防車や救急車の中を見学させていただき、設備についても説明していただきました。



## 雨にも負けない、運動会！

3 町村

3 町村各保育園（所）では、10 月 1 日（土）、雨模様の天気を吹き飛ばすくらいの、晴れやかで楽しい運動会をおこないました。

全園児でおこなう体操から始まり、かけっこや、親子競技、リレーなど、子どもたちの成長を感じられる素晴らしい 1 日となりました。



笠置保育所



和束保育園



南山城保育園

## みんな元気に、小学校運動会！！

3 町村

9 月 24 日（土）、笠置小学校・和束小学校・南山城小学校でそれぞれ運動会が開かれました。小雨まじりの天気のため、学校によってはプログラムの順序を変更する等の対応はありましたが、なんとか全ての演技を無事におこなうことができました。子どもたちは、この日のために練習してきた成果を家族や地域のみなさんに見てもらおうと、演技に競技に一生懸命取り組んでいました。ひたむきな姿は見ている人に大きな感動を与えました。



笠置小学校



和束小学校



南山城小学校

## 伊賀・山城南定住自立圏形成協定合同調印式

笠置町・南山城村



左から手仲南山城村長、岡本伊賀市長、西村笠置町長

笠置町と南山城村は、平成 28 年 9 月の各町村議会での議決を経て、10 月 4 日に、三重県伊賀市を中心とする定住自立圏形成協定の合同調印式を伊賀市役所でおこないました。

協定は、圏域全体として、住民が幸せを実感し、住みたい、住み続けたいと思える魅力ある地域を形成していくことを目指し、地域活性化や定住促進のために役割分担し、連携していくことを明示しています。

今後は、協定に基づいて推進する具体的な取組について「定住自立圏共生ビジョン」にまとめ、連携事業に取り組んでいきます。

## 住民票の写し等の事前登録 型本人通知制度のご案内

本人通知制度とは

3 町村に住民登録や本籍のある方が事前に登録しておけば、その方の戸籍謄抄本や住民票の写しなどを本人等の代理人や第三者に交付したとき、その交付した事実を登録者本人に通知する制度です。

この制度を実施することにより、不正請求の抑止や、不正取得による個人の権利の侵害防止の効果が見込めます。

一度登録すれば永年となりますが、転出・転居等の住所異動や戸籍の届出等により、登録事項に変更が生じた場合又は登録を廃止したい場合は、別に本制度の変更・廃止の届出が必要となります。

尚、通知が届いた場合、各役場にて開示請求をおこなうことができます。但し、個人情報など開示できない情報がありますので、ご了承ください。

詳細につきましては、各町村役場にお問合せください。

### 各町村役場問合せ先

笠置町税住民課

☎0743・95・2301(代表)

和束町税住民課

☎0774・78・3001(代表)

南山城村保健福祉課

☎0743・93・0104(直通)

## 高度情報ネットワーク からのお知らせ

(笠置町・南山城村)

12月1日(木)午前1時(11月30日深夜)～12月1日(木)午前5時までの間

NTTの設備工事に伴い、高度情報ネットワークインターネット接続サービスを停止します。サービスをご利用の皆様には、大変ご迷惑をおかけしますが、ご理解とご協力をお願いいたします。

問合せ先

笠置町企画観光課

☎0743・95・2301(代表)

南山城村総務課

☎0743・93・0102(直通)

## 府職員出前語り 専門職員派遣

京都府の重点施策や、福祉・環境など暮らしに身近なテーマについて、府職員が直接出向して説明し、府民のみなさんと意見交換します。

みなさんのお申込みをお待ちしています！派遣費用は無料です。

申込み・問合せ

京都府府民総合案内・相談センター

☎075・414・4234

FAX 075・411・5001

HP <http://www.pref.kyoto.jp/demae/>



## インターネット回線接続契約、取り消したい!

☑数日前に大手通信会社と  
思われるところから電話でイ  
ンターネット回線接続の契  
約を勧誘された。今までの通  
信会社に比べると大幅に安い  
料金で使えると聞き承諾し  
た。数日後に届いた申し込み  
書面にサインして翌日送り返  
したがその後書面をよく見る  
と、電話勧誘された時に思っ  
ていた事業者名と違っていた  
事に気づき不安になった。信  
用できないので解約したい。

(60歳代 男性)

☑インターネット回線や携  
帯電話、スマートフォンなど  
の電気通信サービス契約は法  
律の改正によって契約後一定  
期間内(契約書を受け取った  
日、またはサービスの開始か  
ら8日以内)であれば事業者  
の合意がなくても消費者から  
一方的に契約を解除できるよ

### 消費生活の相談や苦情はお気軽に

相乗消費生活センターへ(電話又は来所)

☎0774・72・9955

(ナニッキョーキョーGOOOO)

※消費者ホットライン「188(5やや)」番をご利用ください。

※相乗は無料です。秘密は厳守します。

相談日 月(金)土・日・祝日・年末年始除く

相談時間 午前9時～午後4時

住所 木津川市木津上戸15 相乗会館1階 京都府木津

総合庁舎東隣(JRR木津駅東出口から徒歩5分)

※土曜・日曜・祝日(年末年始除く)は

☎075・257・9002へ(電話のみ)

# 高齢者インフルエンザ 予防接種をおこないます

対象 3町村にお住まいの次のいずれかに該当される方

接種日に65歳以上の方

接種日に60歳以上65歳未満の方で心臓・腎臓・呼吸器の機能または、ヒト免疫不全ウイルスによる免疫の機能に障害を有し、その障害の程度が身体障害の1級相当の方

接種費用 1500円（生活保護世帯の方は無料です）

接種期間 11月～1月

申込み方法や接種場所等については、各町村の担当課にお問合せください。

問合せ

笠置町保健福祉課

☎0743・95・2301（代表）

和束町福祉課

☎0774・78・3001（代表）

南山城村保健福祉センター

☎0743・93・0294（直通）

## ●相楽休日応急診療所の診療体制

受付時間	午前8時30分～ 午後0時30分
診療時間	午前9時～

症状によっては診察できない場合や京都山城総合医療センターを紹介する場合があります。

受診前には電話でお問合せください。  
12月の診療科目は次のとおりです。

（急に変更になる場合があります。）

月 日	診療科目
12月4日（日）	内科
12月11日（日）	内科
12月18日（日）	内科
12月23日（金・祝）	小児科
12月25日（日）	内科・小児科
12月31日（土）	内科・小児科

※11月分については広報れんげい10月号をご覧ください。

問合せ 相楽休日応急診療所（相楽会館内）  
☎0774・73・9988（直通）

# 献血にご協力ください

（笠置町・南山城村）

実施日 11月29日（火）

受付時間・場所

笠置町 午後1時45分～3時45分

笠置町役場

南山城村 午前10時30分～正午

本郷コミュニティセンター

献血できる方

男性 17歳～69歳まで

女性 18歳～69歳まで

男女とも体重50kg以上の方

※65歳以上の方については60歳～64歳までに献血をされた方に限りません。

※患者や献血者の安全を確保するため、献血をお断りすることがあります。

持ち物

献血カード、または免許証など本人確認ができるもの

問合せ

笠置町保健福祉課

☎0743・95・2301（代表）

南山城村保健福祉課

☎0743・93・0104（直通）

# 出張がん個別相談会のお知らせ

日時 11月1日（火）12月6日（火）  
いずれも午後1時～3時30分

場所

京都府山城南保健所

京都府がん総合相談支援センターの保健師又は看護師

相談料

無料

予約

実施日の前日午後4時までに左記フリーダイヤルへお申込みください。

京都府がん総合相談支援センター（京都市南区東九条下殿田町43メルクリオ京都2階）

☎0120・078・3394（フリーダイヤル）

## シリーズ 相楽医師会 健康アドバイザー その20 「インフルエンザへの対策」



インフルエンザにかかったことがある方は、その症状の辛さをよく覚えておられることでしょう。インフルエンザはインフルエンザウイルスの感染によるもので冬から春先に流行します。おもに飛沫感染（くしゃみや咳などで飛び散った唾液や鼻水の小さな水滴を吸い込むことで感染すること）でウイルスが体内に入り、1日～3日間の潜伏期間を経て、多くは突然の38度以上の高熱とともに悪寒・頭痛・関節痛・筋肉痛・倦怠感等の全身症状や咳・痰・呼吸困難などの呼吸器症状等が現れます。子供・妊婦・高齢者の方がかかると、肺炎等の合併症により重症になりやすいことがあります。

日頃の生活でできる予防方法は、流行する前にインフルエンザのワクチンを接種する（予防接種すると、インフルエンザに全くかからないという訳では無く、かかっても症状が軽く、重症化を防ぐことが出来ます）、うがい（水でうがいで十分効果があります）、手洗い、マスクの着用、食事と睡眠をとり規則正しい生活を心がけること等です。

インフルエンザワクチンは平成26年度まで3価（A型2株+B型1株）でしたが、平成27年度より4価（A型2株+B型2株）になり対応できるB型インフルエンザの株が1種類増えました。ワクチンの効果が期待できる。

インフルエンザが疑われるときは早めに医療機関で診察を受け、インフルエンザの診断を受けた場合は医師の指示により一定期間の外出を控え、できるだけ安静にし、栄養と十分な睡眠をとります。インフルエンザウイルスの空気中での活動や感染を抑えるために、加湿器などで室内の湿度を50～60%に保ちます。治療としては、発熱や関節痛などに対しては解熱鎮痛薬、鼻水やくしゃみに抗ヒスタミン薬等が用いられます。またインフルエンザに対する抗ウイルス薬も処方される場合がありますが、発病後48時間以内に服用しないと効果が乏しいと言われております。小児や未成年者においては医薬品の服用の有無にかかわらず急に走り出す等の異常行動の発生が認められていることから、少なくとも発症から2日間、保護者等は患者が一人にならないよう配慮が求められています。

山口医院  
山口 泰司



# 第7回 全国ご当地鍋フェスタ 「鍋-1 グランプリ」



今年もご当地鍋フェスタをおこないます。  
 笠置名物のきじ鍋をはじめ、全国から集めたご当地鍋やご当地グルメを販売します。  
 笠置町おもてなしブース（町内出店）による特産品の販売のほか、ご当地キャラ等のステージイベント、  
 子どもが楽しめるキッズイベントもおこないます。

**日時** 12月4日（日） 午前9時30分～午後3時30分  
**場所** わかさぎ温泉 笠置いこいの館前広場  
**内容** ご当地鍋 20 店舗、ご当地グルメ 15 店舗、町内出店 10 店舗、ステージイベント、キッズイベント、  
 啓発・観光ブース ※店舗数は予定です。  
**問合せ** 全国ご当地鍋フェスタ実行委員会事務局 笠置町企画観光課内  
 ☎ 0743・95・2301（代表）

## 相楽東部 電気自動車レンタルサービス

EV は電気を使って走る環境に優しい自動車ですが、パワーは  
 抜群で、坂道や狭い道も安心して走っていただけます。  
 秋の観光を、EV レンタカーで快適にお楽しみください。

**期間** 10月1日（土）～11月30日（水）  
**貸出** 午前9時～午後5時  
**料金** 1時間／1,000円（4時間以降は900円）

### レンタルステーション

- ・笠置町産業振興会館
  - ・和束茶カフェ
  - ・南山城村役場
- ※ EV レンタカーのご予約はインターネットからのみとなります。

**問合せ** ☎ 070・5340・9196（専用直通電話）  
**主催** 京都府山城広域振興局 お茶の京都レンタカー事務局  
**申込み** <http://ocha-kyoto.com>



### 平成 28 年度地域における舞台芸術振興・次世代体験推進事業 魔法使いアキットの不思議なマジックライブ

## 魔法のじかん in やまなみホール

全国のイベントやメディアで大活躍中のマジシャン「魔法使いアキット」が、  
 やまなみホールにやってくる！ストーリーのある、笑い・驚き・感動が詰まった  
 ショーは、お子様からお年寄りまで皆様にお楽しみいただけます！！不思議なア  
 キットワールドへ是非お越しください！

**平成 29 年 1 月 14 日（土）** 開演/午後 2 時（30 分前開場）

**場所** 南山城村文化会館 やまなみホール  
**入場料** 一般 1,500 円 高校生以下 500 円  
 親子ペア券 1,700 円（40 組限定）

**チケット予約・販売/問合せ** 相楽東部広域連合教育委員会 南山城村分室  
 ☎ 0743・93・0580 FAX 0743・93・0596



# 地域の魅力を深く体験できる「お茶所バス」 が走ります～やましろ観光大使のラッピングバス「ゆいはん号」も登場！～

「お茶の京都」交流拠点等を巡る「お茶所バス」を昨年度に引き続き下記のとおり運行します。アクセスが容易でないところにもバスが巡回し、また当日は地域のガイドによる案内でより深く体験いただけますので、ぜひこの機会にご利用ください。

## (1) 11月3日(木・祝) 府無形民俗文化財と温泉に浸るコース

停車場所	みどころ (主なイベント・ガイドによる案内や体験等)	運行スケジュール
1 JR 木津駅	乗車駅	午前10時～ 午後4時 概ね1時間 30分おきに 運行
2 やまなみホール 駐車場	田山花踊り無料送迎バスに連絡	
3 笠置温泉	温泉・食事処紹介	
4 JR 木津駅	降車駅	

## (2) 11月13日(日) 茶畑巡りと「木津川アート」コース

停車場所	みどころ (主なイベント・★ガイドによる案内や体験等)	運行スケジュール
1 近鉄新祝園駅	乗車駅	午前10時～ 午後3時 概ね1時間 おきに運行
2 木津川市山城支所 (上粕茶問屋街)	木津川アート・*路地裏ツアー	
3 和栄カフェ	買い物・*茶畑及び碾茶工場見学ツアー	
4 近鉄新祝園駅	降車駅	

## (3) 11月27日(日) 紅葉の庭園と抹茶の郷でお茶を楽しむコース

停車場所	みどころ (主なイベント・ガイドによる案内や体験等)	運行スケジュール
1 京阪八幡市駅	乗車駅	午前10時～ 午後3時 概ね1時間 おきに運行
2 正法寺前 (走上りバス停)	正法寺・善法律寺の特別公開見学	
3 松花堂庭園・美術館	茶会・ショップでの買い物	
4 四季彩館	流れ橋と茶園・直売所での買い物・食事・ 茶香服	
5 まちの駅 クロスピアくみやま	クロスピア市・直売所での買い物	
6 京阪八幡市駅	降車駅	

## (4) 12月3日(土) 煎茶の生誕地とイルミネーションコース

停車場所	みどころ (主なイベント・★ガイドによる案内や体験等)	運行スケジュール
1 京阪宇治駅	乗車駅	午後2時～ 6時 概ね1時間 おきに運行
2 JR 宇治駅	乗車駅	
3 湯屋谷会館	*日本緑茶発祥の地でおもてなし&散策ツ アー・お茶処紹介	
4 JA 京都やましろ 「宇治茶の郷」	買い物・*与謝蕪村ゆかりの地と山口城跡散 策ツアー・お茶ふるまい・食事処紹介	
5 光のページェント Twinkle joyo2016	*イルミネーション工作教室&会場ガイドツ アー	
6 JR 宇治駅	降車駅	
7 京阪宇治駅	降車駅	

### 料金及び販売数

各運行日につき一日乗車券を60人分販売(事前申込・当日申込あわせて)

事前申込: 大人1,500円・小人1,000円(当日申込: 大人2,000円・小人1,500円)

※なるべく事前にお申込みください。

※料金はバスの乗車運賃のみです。ガイドツアーへの参加・食事・買い物・施設への入館料等は各自の負担になりますのでご注意ください。

### 申込方法・申込先

日本遺産を巡るお茶所バス

HPアドレス(<http://web.apollon.nta.co.jp/ochadokorobus/>)

取扱: 株式会社日本旅行 京都四条支店

(☎ 075・223・2311)

※申込方法とともに、詳しい運行スケジュールやバス停車場所、停車場所からのイベントやガイドツアー等の情報も掲載予定。

### 特長

- コースを巡回するバスを各自のスケジュールに合わせて何度でも乗り降りできます。
- バスの停車場所では、地域のお祭りやイベント、「やましろ100ちーたび」による体験ツアー、お茶や山城産新鮮野菜の買い物や食事など、各地域の魅力が楽しめます。
- 乗車された方には、もれなくやましろ観光大使の特製ステッカーをプレゼントします。
- ★マークのあるガイドツアーでは、各地域のガイドから詳しい案内をおこない、地域について深くしていただけます。

### 問合せ

〒611-0021 京都府宇治市宇治若森7の6

京都府山城広域振興局 商工労働観光室内

お茶の京都 観光協議会事務局

☎ 0774・21・2103 FAX 0774・22・8865

メール yamashin-no-shoko@pref.kyoto.lg.jp

## 平成28年度優秀映画鑑賞推進事業

# やまなみ映画上映会 「昭和キネマ-巨匠・黒澤明-」

日本が世界に誇る映画監督・黒澤明の代表作4作品が、やまなみホールにやってくる! 映画史に名を残す黒澤明監督の至極の作品を、是非! この機会にスクリーンでご鑑賞ください。

12月10日(土) 酔いどれ天使 午前10時30分～午後0時10分  
用心棒 午後1時30分～3時20分

12月11日(日) 羅生門 午前10時30分～正午  
天国と地獄 午後1時30分～3時55分

料 金 1作品目: お1人様500円(高校生以下無料)

※2作品目以降のご鑑賞/チケットの半券提示で1作品につきお1人様100円

やまなみホールではロビーやホール内での飲食はお断りしております。昭和キネマ当日は休憩・飲食スペースとして研修室を開放いたしますので、そちらをご利用ください。



「用心棒」より

チケット販売/問合せ 〒619-1411 京都府相楽郡南山城村大字北大河原小字久保8番地 やまなみホール  
☎ 0743・93・0560 FAX 0743・93・0596

# 平成28年相楽高齢者交通安全大会

9月29日（木）、午後2時より精華町立体育館むくのきセンターにて木津警察署・相楽交通安全協会・相楽地方5市町村主催による「平成28年相楽高齢者交通安全大会」が開かれ、相楽地方の老人クラブ連合会員をはじめ、多くの関係者のみなさんにご出席いただきました。

大会は交通安全宣言、交通安全にまつわる漫談、交通安全教室の他、最後の京都府警察音楽隊による演奏ではアンコールが起ころい盛りが上りました。

来年も南山城村での開催を予定していますのでぜひお越しください。



警察音楽隊による演奏

# 林野火災を想定して放水

10月2日（日）、南山城村小学校周辺で南山城村消防団が放水訓練をおこないました。

団員間で水利を確保し、ポンプを中継し、実際の林野火災を想定したなかで消防団のみで消火するという訓練をおこないました。いつ起こるかわからない火事や災害に備えて団員間の連携、協力と共に日頃の活動の成果が活かされた訓練となりました。



団長の訓示



放水のようす

# 11月9日（水）～11月15日（火）は「秋季全国火災予防運動」です

この運動は、火災が発生しやすい時季を迎えるに当たり、火災予防の意識を高めることで、火災の発生を防止し、尊い命を守るとともに財産の損失を防ぐことを目的としています。

## 住宅防火 いのちを守る 7つのポイント

- 1 寝たばこは、絶対やめる。
- 2 ストープは、燃えやすいものから離れた位置で使用する。
- 3 ガスこんろなどのそばを離れるときは、必ず火を消す。
- 4 逃げ遅れを防ぐために、住宅用火災警報器を設置する。
- 5 寝具・衣類及びカーテンからの火災を防ぐために、防火品を使用する。
- 6 火災を小さいうちに消すために、住宅用消火器等を設置する。
- 7 お年寄りや身体の不自由な人を守るために、隣近所の協力的体制をつくる。



問合せ 相楽中部消防組合消防本部予防課

☎ 0774・75・1381

🌐 <http://www.sourakuchubu119-kyoto.jp>



講座

女性学講座管外研修

『遊歩・近江八幡／歴史を語る古き商屋のたたずまい』

実施日 11月25日(金)
時間 午前8時～午後5時30分
行き先 滋賀県近江八幡市方面
集会場所 南山城村文化会館

内容
和東町体験交流センター
・八幡堀めぐり 和舟乗船
・瓦粘土づくり体験

参加対象
3町村在住・在勤の18歳以上
(高校生不可)

参加費 4300円

定員 先着15人

申込受付 11月10日(木)～16日(水)
※土日を除く午前9時～午後5時
教育委員会生涯学習課

申込み ☎0774・78・4335

その他 持ち物等、詳しくは連合ホームページまたはチラシをご覧ください。

『手作りこんにやく教室』

実施日 12月10日(土)
時間 午前10時～正午
場所 和東町社会福祉センター

講師 南山城村あゆみ会
参加対象 3町村在住・在勤の18歳以上
(高校生不可)

参加費 3000円

定員 先着12人
申込受付 11月14日(月)～25日(金)
※土日を除く午前9時～午後5時
教育委員会生涯学習課

申込み ☎0774・78・4335

その他 持ち物等、詳しくは連合ホームページまたはチラシをご覧ください。

『英会話教室』

●和東町教室
実施日 11月7日(月)・21日(月)
時間 午後7時30分～8時40分
場所 和東町体験交流センター

講師 アルヴィン・ハート先生
●南山城村教室
実施日 11月2日(水)・16日(水)・30日(水)
時間 午後7時30分～8時30分
場所 南山城村文化会館

講師 ケンダル・コンラディー先生
問合せ ☎0774・78・4335

『和東親と子どもの茶道教室第3回』

茶道の基本、略盆手前を体験してみよう。
親子でなくても参加可能です。お気軽にご参加ください！

日時 11月26日(土)午後1時30分～3時
場所 和東町社会福祉センター

対象 親子10組、外国人対応も可
費用 1人500円
申込・問合せ 池田みどり

☎0774・78・2150

申込締切 11月23日(水)
主催 お茶の郷和東 茶道教室

『親と子の茶道教室』

実施日 11月12日(土)
時間 午後1時30分～3時
場所 南山城村文化会館

講師 菅瀬操さん
参加対象 親と子の茶道教室受講生
教育委員会南山城村分室

問合せ ☎0743・93・0580

『健康体操』(笠置町)

実施日 11月10日(木)
時間 午後1時30分～3時
場所 笠置町中央公民館

講師 鷹野明子さん
参加対象 笠置町在住者
教育委員会笠置町分室

問合せ ☎0743・95・2726

第9回かいご教室

- ①「介護用の紙おむつの選び方や当て方・漏れ対処法について」
大人用紙おむつマーヤ
東陽特紙株式会社
営業部 鍋島康祐さん
紙おむつ業者ならではのお話です
②「看取りのフローチャートについて」
講師 柳沢浩道 け丘診療所
柳澤衛先生
③「寸劇」軽度の認知症「こんな時どうすればいいの??」
役者が勢ぞろい!!
④認知症の予防体操

日時 11月27日(日)
午前10時～正午まで

場所 和東町社会福祉センター2階
大ホール

申込締切 11月18日(金)まで
特別養護老人ホーム わらく

☎0774・78・0165

和東町社会福祉協議会
☎0774・78・3312
※送迎できます!!送迎を希望される方はご連絡ください。

催し

府立山城郷土資料館の催し

『文化財連続講座』

文化財に関してタイムリーで身近な話題を提供し、文化財への理解を深め親しんでいただくための連続講座です。今年度第6回目です。

日時 11月12日(土)
午後1時30分～3時30分

場所 山城郷土資料館
演題 「乙訓か久津川かー山背王権の在処を探るー」

講師 当館資料課 奥村 清一郎 副主査
聴講料 無料
※事前申込みは不要。

施設のご案内

所在地 木津川市山城町上狛千両岩
入館料 一般250円・小中学生70円
開館時間 午前9時～午後4時30分
※休館日 月曜日
問合せ 京都府立山城郷土資料館 総務課
☎0774・86・5199
☎0774・86・5589

消防フェア

日時 11月5日(土) 午前10時～正午
場所 イオンモール高の原

内容 「2階平安コート」
「平面駐車場サイクルコーナー前」
梯子車及び救助工作車展示・救命体操・心肺蘇生法の体験・油火災実験・起震車体験他

主催 奈良市北消防署
☎0742・71・9119
相楽中部消防組合消防本部
☎0774・72・2119

## チャレンジ漁業体験 パート2

**目的** 定置網体験を通して、海や漁業について学ぶとともに、自然の醍醐味を味わうこと。

**期日** 11月19日(土)～20日(日)・1泊2日

**会場** 宿泊：京都府立青少年海洋センター  
(マリンピア)  
漁業体験：京都府宮津市大島海上  
(沖合20分)

**主催** 京都府立青少年海洋センター

**対象** 2人以上のグループ  
(18歳以下保護者同伴)

**定員** 15人  
(先着順・定員になり次第締切)

**参加費用** 小学生6100円・中学生6300円・高校生7600円・一般8700円

**活動内容** 宮津市大島海上で定置網(朝網)体験「これこれ魚の朝食付き」  
※気象条件が悪い場合は中止します。  
(中止が決定次第参加者へ連絡します。)

**申込・受付**

京都府立青少年海洋センターへ電話で申込み。後日、センターより参加申込書を送付します。

T626-0068

京都府宮津市宇田井382

京都府立青少年海洋センター

(マリンピア)

☎0772・22・0501

**受付期間** 10月25日(火)～11月8日(火)

午前9時～午後5時  
ただし11月7日(月)は休館日

## 難聴者・中途失聴者のための レクレーション教室

京都府聴言センターsun sun cafe  
弁当で昼食交流と、文化パルク城陽プラ

## ネタリウム見学

**日程** 11月18日(金)

**場所** 京都府聴覚言語障害センター・文化パルク城陽

**参加費** 1500円

**対象** 京都府南部地域在住の方で聴こえに不自由を感じている方とそ  
のご家族、聴覚障害者福祉関係者、または関心のある方

**申込締切** 11月4日(金)

**申込み方法**

ファクス・電話・はがきにて左記までお申込みください。

※氏名・住所・連絡先をお伝えください。  
**申込み・問合せ**  
〒610-0121

城陽市寺田林ノ口11番64  
京都府聴覚言語障害センター  
担当：中島・堀田

☎0774・30・9000  
☎0774・55・7708

**その他**

バスに乗り合わせて行きます。申込みの際に希望の乗車場所をおしらせください。

**乗車場所**

JR加茂駅・JR木津駅・近鉄新田辺駅・八幡市役所・久御山町役場・JR宇治駅

## 森のおはなし会 第3回 秋 色の森に包まれて

和束には豊かな自然があります。その素晴らしさを、五感で感じ、子どもたちが、もつと和束の森を好きになってくれたら、そんな願いをこめて、森のおはなし会を開きます。3回目となる今回は、いよいよ森の中へ！  
秋色に染まる山をのんびりと散策します。どんな出会いが待っているかな？  
お堂の中での読み聞かせや、葉っぱに字

を書く体験もお楽しみに。

**日時** 11月20日(日) 午前10時30分～約1時間(雨天決行)

※雨天時は、プログラム内容を変更する場合があります。

**集合場所** 霊性寺とその周辺(和束町石寺) 午前10時15分

和束茶力フェア前駐車場

※乗り合わせて行きます。直接霊性寺に行きたい方はご連絡ください。

**服装** 汚れてもよい服・はきなれた靴

**持ち物** 帽子・お茶・タオル

**参加費** 無料(当日は京都府社会福祉協議会の行事保険に加入します)

**対象** 親子連れ、ほかごなたでも

**申込・問合せ** ☎090・906・3106 (中村)

✉norino0874.wazuka@gmail.com  
※お名前、人数、お子様の年齢をおしらせください。

**主催** 森のおはなし会

## 相談

### 人権相談・行政相談(笠置町)

**実施日** 11月15日(火)

**時間** 午後1時～4時

**場所** 笠置町役場2階会議室

**問合せ** 笠置町税住民課(人権相談)

総務財政課(行政相談)  
☎0743・95・2301(代表)

### 行政相談(和束町)

**実施日** 11月21日(月)

**時間** 午後1時30分～4時

**場所** 和束町役場1階相談室

**問合せ** 和束町総務課  
☎0774・78・3001(代表)

### 人権相談(和束町)

**実施日** 11月25日(金)

**時間** 午後1時30分～4時

**場所** 和束町人権ふれあいセンター  
和束町人権啓発課

**問合せ** ☎0774・78・3488

### 行政・人権・困りごと相談(南山城村)

**実施日** 11月21日(月)

**時間** 午前9時30分～正午

**場所** やまなみホール研修室  
南山城村総務課

**問合せ** ☎0743・93・0102(直通)

### 無料法律相談(南山城村)

**実施日** 11月21日(月)

**時間** 午後1時30分～5時

**場所** やまなみホール研修室  
南山城村総務課

**問合せ** ☎0743・93・0102(直通)  
※無料法律相談は事前予約が必要です。

### 健康相談(笠置町)

**実施日** 11月

8日(火) 飛鳥路集会所

25日(金) 有市住宅集会所

**時間** 午後1時30分～3時  
**問合せ** 笠置町保健福祉課  
☎0743・95・2301(代表)

### 健康相談(南山城村)

**実施日** 11月

16日(水) 本郷コミュニティセンター

18日(金) 葦仙原公民館

25日(金) 高尾公民館

**時間** 午後1時30分～3時  
**問合せ** 南山城村保健福祉センター  
☎0743・93・0294

きこえの相談会

「最近、電話で相手の声が聞き取りにくい」「騒がしい場所での会話が聞き取りにくくなった。」「補聴器を使ってみたいが・・・」など耳のごことで悩んでおられないか。年齢とともに、誰でも耳が遠くなってくるものです。

自分の聴力がどのくらいなのか一度、聴力測定を受けてみませんか？

日時 11月9日(水)

①午前10時～ ②午前11時～  
③午後1時～ ④午後2時～

場所 相楽聴覚言語障害センター  
(相楽会館内)

内容 聴こえに関する相談・聴力測定  
(聴力測定をご希望の方は1時間程度)

対象 木津川市・相楽郡内にお住まいで聴こえに不自由を感じておられる方ごとのご家族

費用 無料  
申込み お電話または、FAXで11月7日(月)までにご予約ください。

問合せ 電話 (FAX番号)・相談内容・ご希望の時間帯をお知らせください。申込みが多い場合は、変更をお願いすることもありますので予めご了承ください。

〒619-0214  
木津川市木津上戸15

相楽聴覚言語障害センター  
☎0774・75・2030

FAX 0774・72・6862

就職相談会

(しょうがいのある方の相談会)

地域で暮らしておられるしょうがい者

の方の自立した生活を支援するために、就職についての相談と情報の提供をおこなっております。

たとえば、ハローワークへの同行・登録手続きの支援・就職先の相談・就職活動の支援・就職後の定着の支援・就労系福祉サービス事業所の紹介など、どのようなご相談でもかまいませんので、お気軽にお越しください。

相談会は、毎月2回開いております。(毎月第2・第4火曜日)

詳しくは、左記連絡先までお問合せください。

日時 11月8日(火)・22(火)

午前10時～午後3時  
場所 京都府木津川市木津駅前1-10  
(JR木津駅西口ロータリー前すぐ)

費用 無料  
問合せ しょうがい者就業・生活支援センター「あな」

☎0774・71・0701または  
☎0800・1428・3420

FAX 0774・71・0705

※相談会以外の日でも、ご相談をお受けしておりますので、お問合せください。

調停相談事業実施のお知らせ

木津調停会では、左記のとおり調停相談をおこないます。

民事調停委員が、金銭・土地家屋・交通事故・その他の紛争について、調停制度を利用する手続きの相談に応じます。

相談内容についての秘密は、厳守します。

日時 11月16日(水)

午前10時～午後3時  
場所 京都府木津川市木津宮ノ堀1-49

木津川市東部交流会館1階多目的ホール (JR木津駅から東へ)

徒歩5分)

☎0774・71・8130

費用 無料  
予約 不要

問合せ 京都府木津川市木津南垣外1-10  
木津簡易裁判所内 木津調停協会

☎0774・72・0155

多重債務者相談強化キャンペーン2016  
無料相談会のお知らせ

日時 11月17日(木) 午前10時～午後3時

場所 財務省近畿財務局 京都財務事務所  
京都市左京区丸太町川端東入ル  
東丸太町34-12 京都第二地方合同庁舎2階

内容 財務省近畿財務局京都財務事務所では今回、無料相談会を実施します。借金問題にお悩みの方は、この機会にぜひご相談ください。相談は無料です。

主催 財務省近畿財務局 京都財務事務所  
問合せ 京都財務事務所総務課

☎075・7522・1417

《常設の多重債務相談窓口もあります》  
財務省近畿財務局

相談時間 月曜日～金曜日(土日・祝日を除く)  
午前9時～午後5時

☎06・6949・6523または  
☎06・6949・6875

その他

毒物劇物危害防止運動

毒物劇物は農薬・燃料等、私たちの身近な場所で使用されていますが、吸引や

接触によって中毒になるなど人体への影響が強いことから取扱には十分な注意が必要であり、取扱をひとつ間違えると重大な被害が生じることがあります。

そのため、毒物劇物を取り扱った際には、次のことを守って正しい使用・保管管理・廃棄をおこなうことが大切です。

- 正しい使用方法を守りましょう。
- 盗難に遭わないよう、鍵のかかる専用の保管庫に入れ、毒物や劇物以外のもとは一緒にせず、保管庫については簡単に壊されないよう、しっかりとした材質(鉄製など)のものにしましょう。
- 容器・保管場所には「医薬用外毒物」「医薬用外劇物」と正しく表示しましょう。(容器については毒物の場合、下地が赤色のものに白色の文字で「医薬用外毒物」と、劇物の場合下地が白色のものに赤色の文字で「医薬用外劇物」と表示していなければなりません。)
- 飲食物の容器には、絶対入れ替えてはいけません。間違えて飲んでしまうこと大変なことになります。
- 廃棄は決められた方法でおこないましょう。
- 常に在庫を確認し、万が一盗難にあつたり、または紛失した場合はすぐに警察に通報しましょう。
- 毒物や劇物を飛散・流出等させた場合で他の住民への危害が生ずると考えられる場合は、すぐに保健所・警察署または消防機関に通報しましょう。

京都府山城南保健所

労働保険の成立(加入)手続きはお済みですか? 11月は「労働保険適用促進強化期間」です。

問合せ 京都労働局 労働保険徴収課 ☎075・241・3213 または、最寄りの労働基準監督署・公共職業安定所まで  
京都労働局ホームページ <http://kyoto-roudoukyoku.site.mhlw.go.jp/>

# 相楽東部広域連合 嘱託職員(図書館司書)を募集します

1. 募集人数  
1名(勤務先:和束町体験交流センター図書室)
2. 応募資格  
図書館司書資格を有する人  
パソコンの基本操作(ワード・エクセル等)ができる人  
普通自動車免許を有し、運転できる人
3. 試験日時  
12月9日(金)午後6時～
4. 試験会場  
相楽東部広域連合教育委員会 教育長室  
京都府相楽郡和束町大字中小字平田23番地の1
5. 試験方法  
面接試験
6. 採用年月日  
平成29年4月1日(土)
7. 賃金等  
勤務時間は、午前8時30分～午後5時15分までとし、勤務日数は、月曜日と火曜日を除く週5日(実労38時間45分)とする。  
賃金、その他勤務条件等は、相楽東部広域連合嘱託職員取扱規則による。
8. 提出書類  
●採用試験申込書(相楽東部広域連合教育委員会の所定様式)  
※申込書は教育委員会生涯学習課にあります。  
また連合ホームページからも取得可能です。  
●図書館司書資格証の写し、または資格取得見込証明書の写し
9. 提出方法  
①郵便(平成28年12月5日(月)午後5時15分必着)  
申込封筒の表に「図書館司書採用申込」と朱書きし、前記提出書類を同封の上、「簡易書留」により郵送してください。  
②持参 下記申込先へ期間厳守の上、提出書類を持参してください。
10. 募集期間  
平成28年11月11日(金)～12月5日(月)(但し土・日祝日は除く)午前8時30分～正午まで/午後1時～5時15分まで郵送の場合も期限内必着
11. 申込み・問合せ  
〒619-1205  
京都府相楽郡和束町大字中小字平田23番地の1(和束町体験交流センター内)  
相楽東部広域連合教育委員会 生涯学習課  
☎0774・78・4335 FAX 0774・78・4338

## 英会話教室 Christmas Party

誰でも気軽に参加できます★歌やゲームで楽しみましょう♪

日時 **12月12日(月) 午後7時～8時30分**

場所 **笠置町中央公民館大ホール**

参加費 300円 持ち物 筆記用具  
申込受付 11月21日(月)～12月2日(金)  
※土日を除く午前9時～午後5時

申込み 教育委員会生涯学習課 ☎0774・78・4335  
その他 参加費等、詳しくは連合ホームページまたはチラシをご覧ください。



## 第14回南山城村老人クラブ グラウンドゴルフ大会

9月27日(火)に、第14回南山城村老人クラブグラウンドゴルフ大会が南山城村総合グラウンドで、開かれ各チーム同士の熱戦が繰り広げられました。



### ゲートボール大会結果

優勝 月ヶ瀬ニュータウン千歳会Bチーム  
準優勝 南大河原百寿会チーム  
3位 高尾老人楽寿会Bチーム

## 第7回南山城村和太鼓交流会 第19回日本太鼓ジュニア コンクール京都府予選会 兼 京都府日本太鼓ジュニア大会

京都府を中心に活躍中の和太鼓ジュニアチームが、京都府代表の座を駆け、やまなみホールに集結!!日頃の練習の成果を競い、仲間達と共に熱い響きを南山城村の大自然に響かせます。京都府日本太鼓ジュニア大会、和太鼓交流会も同日開催!!一般のチームによる迫力満点の演奏もお楽しみいただけます。

日時 11月6日(日) やまなみホール(午後1時開演)

入場料 無料

問合せ 南山城村文化会館 やまなみホール

☎0743・93・0560 FAX 0743・93・0596

### 【出演チーム】

#### <ジュニア予選・ジュニア大会>

・ジュニア合同  
・太鼓塾・育  
・太鼓塾・煌  
・HANABIジュニア  
・さくら&さくらジュニア  
・大和の響き・京  
・和太鼓チーム・感動ジュニア

#### <交流会>

・京都和太鼓・龍船  
・太鼓塾・煌  
・HANABI

#### <ゲストタイム>

・和太鼓チーム・感動

11月11日～17日までは「税を考える週間」です。

「税を考える週間」は、税の仕組みや使い道、必要性について考え、皆様に国税・地方税に対する理解を一層深めていただくことを目的としております。期間中には、「税に関する小学生の絵画展」も開催しております。会場 笠置町産業振興会館 和束町社会福祉センター 南山城村文化会館やまなみホール

# 小型家電のリサイクルにご協力ください！

小型家電には、金、銀などの貴金属やレアメタルなどの有用な金属が含まれています。それらの有用な金属を回収し、再資源化を図るため、平成25年4月に「小型家電リサイクル法」が施行されました。これに伴い、ごみの減量と資源の有効活用のため、笠置町・和束町・南山城村では、平成27年8月から公共施設に回収ボックスを設置し、小型家電の回収を始めました。

使用済み小型家電に含まれる貴重な資源の有効活用を図るため、ご家庭で不要になった小型家電の回収にご協力ください。

回収された小型家電は、国の認定を受けた認定事業者が分解・破碎し、金属の種類やプラスチックごとに選別します。その後、資源として再生されます。

## 回収方法

回収品目に該当する小型家電（大きさ縦20cm×横35cm以内のもの）を回収ボックスに入れてください。

## 回収ボックス設置場所

笠置町 笠置町役場 第2庁舎内  
和束町 和束町役場 住民ホール  
和束町体験交流センター 玄関ホール  
南山城村 南山城村役場 産業生活課 正面  
※各施設が開いている時間内に出してください。



回収ボックス

## 主な回収品目

携帯電話・PHS・電話機・ファクシミリ・デジタルカメラ・ビデオカメラ・ICレコーダー・テープレコーダー・携帯音楽プレイヤー・CDプレイヤー・ヘッドホン・イヤホン・補聴器・電子書籍端末・電子辞書・電卓・電子体温計・電子血圧計・ゲーム機・ヘアドライヤー・電気かみそり・ラジオ・懐中電灯・時計・リモコン・ACアダプタ・ケーブル

## 注意事項

電池やバッテリーは回収できません。取り外してから出してください。  
個人情報が含まれるものは、あらかじめデータを削除してから出してください。

下記のイベントで回収ボックスを設置して、小型家電の回収をおこないます。

## 第7回 全国ご当地鍋フェスタ 鍋-1 グランプリ(笠置町)

日時 12月4日(日)  
午前9時30分～午後3時30分  
場所 わかさぎ温泉  
笠置いこいの館前広場

## 茶源郷まつり(和束町)

日時 11月5日(土)  
午前10時～午後4時  
11月6日(日)  
午前9時～午後4時  
場所 和束運動公園周辺

## 必ずチェック最低賃金！使用者も 労働者も 京都府最低賃金は、平成28年10月2日から 時間額 831円 (24円引上げ) 京都労働局 労働基準部 賃金室

### ①最低賃金制度とは？

京都府最低賃金(地域別最低賃金)は、セーフティネットとして、京都府内のすべての使用者及び労働者に適用されます。

パートタイマー、アルバイト、臨時、嘱託などの雇用形態の別なく適用されます。

※なお、特定の産業については、京都府最低賃金より高い金額で特定(産業別)最低賃金が定められている場合がありますので、ご確認ください。

### ②使用者が最低賃金を支払っていない場合にはどうなるの？

使用者が労働者に最低賃金未満の賃金しか支払っていない場合には、使用者は労働者に対してその差額を支払わなくてはなりません。

地域別最低賃金額以上の賃金額を支払わない場合には、罰則(50万円以下の罰金)が定められています。(最低賃金法第40条)

### ③最低賃金から除外される賃金がありますか？

最低賃金には、以下の賃金は算入されません。

- (1) 臨時に支払われる賃金(結婚手当など)
- (2) 1か月を越える期間毎に支払われる賃金(賞与など)
- (3) 時間外・休日及び深夜手当(深夜割増賃金など)
- (4) 精勤・皆勤手当、通勤手当、家族手当

必ずチェック  
最低賃金!  
使用者も、労働者も。



厚生労働省 京都労働局・各労働基準監督署

ご寄附ありがとうございました「和束町ふるさと応援寄附金基金」へ次のとおりご寄附をいただきました。(平成28年9月受付)。

氏名: 匿名希望 住所: 尼崎市 寄附金: 20,000円

ありがとうございました。お寄せいただいた寄附金は、和束町のまちづくりのため有効に活用させていただきます。





## ★ Pick UP ★

### 「ピンボー魂」

風間トオル 著

『徹子の部屋』などで語った幼少期の極貧体験が話題になった風間トオルさん。

本書では数々の事実が初めて明かされた。「人間、生きていれば何とかなる。貧乏は辛いけど、不幸じゃない」という力強いメッセージ。30枚のイラストとともに、明るく笑って読める物語です。



## 今月の新着図書

町村別	種類	タイトル	著者名
笠置町	一般書	納豆のはなし	石塚 修
		見えない鎖	鍋木 蓮
		ピンボー魂	風間 トオル
	児童書	ズートピア	ワダ ヒトミ
		お昼の放送の時間です	乗松 葉子
和東町	一般書	ニレの木広場のモモモ館	高樓 方子
		危険なヴィーナス	東野 圭吾
		妻籠め	佐藤 洋二郎
	児童書	図書館ホスピタル	三萩 せんや
		ママのスマホになりたい	のぶみ
		なにがあってもずっといっしょ	くさの たき
南山城村	一般書	君の名は。	新海 誠
		剣と紅	高殿 円
		日本人はどこから来たのか?	海部 陽介
	児童書	花森安治 灯をともし言葉	花森 安治
		大さわぎ ばけもの芝居と白いねこ	岩崎 京子
		おじいちゃんのおじいちゃんのおじいちゃん	長谷川 義史
		コナン時事ワールド 2016	読売 KODOMO 新聞編集室

## 和東町体験交流センター 図書室より

### ☆『おはなしのじかん』

日時 11月27日(日)  
午前10時30分～  
場所 和東町体験交流センター ホール

☆3町村のどなたでも借りられます。  
最寄の図書室でリクエストしてください。

## 図書室の連絡先

笠置町中央公民館図書室…………… ☎ 0743・95・2726  
和東町体験交流センター図書室… ☎ 0774・78・4013  
南山城村図書室…………… ☎ 0743・93・0522

# ブックカフェ

9月30日(金) 南山城村図書室において、暮らしのデザイン事業『第2回ブックカフェ』が開かれました。

参加者は、紹介したい本を手に、「どんな人が集まり、どんな本と出会えるのか」、興味をもって参加されました。まず、二人の司書から、平成27年度の貸出ベスト10が発表され、各図書室の傾向なども併せて述べられました。次に、お気に入りの本を紹介する中で、「自分の言葉で自分の感じたままに伝える」というブックカフェの醍醐味である、独特なリラックス、自由な解放感を味わうことが出来ました。最後に中央に集めた本を全員でシェアし、新たな本との出会いを楽しみました。  
※紹介された本の一部をご紹介します。(全作品は図書室に掲示しています。)



海の島

アニカトール著



暖簾

山崎 豊子著

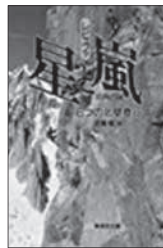

星と嵐

ガストン レビュファ著



山桜記

葉室 麟著



反語法

米原 万里著



明日の世を去るやいば 今日の花に水をあげなさい

樋野 興夫著



世界一清潔な空港の清掃人

新津 春子著



山怪

田中 康弘著



コンビニ人間

村田 沙耶香著

# 未来にはばたけ 元気な子！



あきまる じゅんいちろう  
**秋丸 詢一朗くん**  
和束町 石寺  
平成25年11月7日生  
お誕生日おめでとう。3歳も元気いっぱい遊ぼうね。



おおくぼ ゆま  
**大久保 結麻ちゃん**  
南山城村 田山  
平成25年2月14日生  
元気で明るく、お兄ちゃんが大好きです

## 「未来にはばたけ 元気な子！」写真募集！

対象：笠置町・和束町・南山城村在住で、3歳までの幼児。（申請時）  
応募方法については、相楽東部広域連合のホームページをご覧ください。

<http://www.rengou.jp/>

※ご提供いただいた写真および個人情報は「広報 れんけい」以外の目的には使用いたしません。

問合せ 相楽東部広域連合総務課

☎0774・78・0120

e-mail [rengou-soumu@rengou.jp](mailto:rengou-soumu@rengou.jp)

## 環境

### 粗大ごみの出し方

#### 粗大ごみ

出せるもの(一例) 家具類・ふとん・カーペット・アルミ製品・調理器具  
電化製品(テレビ・冷蔵庫・洗濯機・エアコン・パソコンを除く)

#### 粗大ごみで収集しないもの(一例)

- ・法律で定められたもの(家電リサイクル法等) … テレビ・冷蔵庫・エアコン・洗濯機・パソコン
- ・危険なもの … 消火器・ガスボンベ・廃油・農薬・火薬類
- ・専門的なもの … 自動車部品(タイヤ・バッテリー等)・農機具類
- ・処理困難物 … 畳・ドラム缶・浴槽・ピアノ



#### 出す時の注意

- ・カーペットや布団などは小さくたたみ、縛って出してください。
- ・刃物等の危険なものは、紙などに包んで品目を明記して出してください。
- ・ガラスや鏡などは収集や処理の事故防止の為、段ボール箱等に入れて出してください。
- ・レジ袋などに小分けにせず、ばらばらにして指定袋に入れてください。

笠置町・和束町・南山城村から集められた粗大ごみは、クリーンセンターで燃えるごみと燃えないごみに分別され、燃えるごみは焼却、燃えないごみは埋立処分をおこなっています。粗大ごみの中にはスプレー缶、空き缶、ペットボトル等の混入が目立っています。ごみの分別にご協力ください。この状態ではリサイクルに出せません。

#### ●粗大ごみ収集日

笠置町 毎月 第4月曜日  
和束町 毎月 第3・4火曜日  
南山城村 毎月 第1・2月曜日

#### ごみの出し方に関する問合せ

笠置町税住民課 ☎0743-95-2301 (代)  
和束町農村振興課 ☎0774-78-3001 (代)

南山城村産業生活課 ☎0743-93-0105 (直通)  
相楽東部クリーンセンター ☎0774-78-4153 (直通)



### 3町村人口



● 笠置町 ●  
人口 1,436人 (-5)  
世帯数 646世帯 (-2)

● 和束町 ●  
人口 4,185人 (-7)  
世帯数 1,727世帯 (-2)

● 南山城村 ●  
人口 2,885人 (+1)  
世帯数 1,255世帯 (±0)

〒619-1303 京都府相楽郡  
笠置町大字笠置小字西通90-1  
TEL:0743-95-2301  
FAX:0743-95-2961  
<http://www.town.kasagi.lg.jp/>

〒619-1212 京都府相楽郡  
和束町大字釜塚小字生水14-2  
TEL:0774-78-3001  
FAX:0774-78-2799  
<http://www.town.wazuka.lg.jp/>

〒619-1411 京都府相楽郡  
南山城村大字北大河原小字久保14-1  
TEL:0743-93-0101  
FAX:0743-93-3030  
<http://www.vill.minamiyamashiro.lg.jp/>